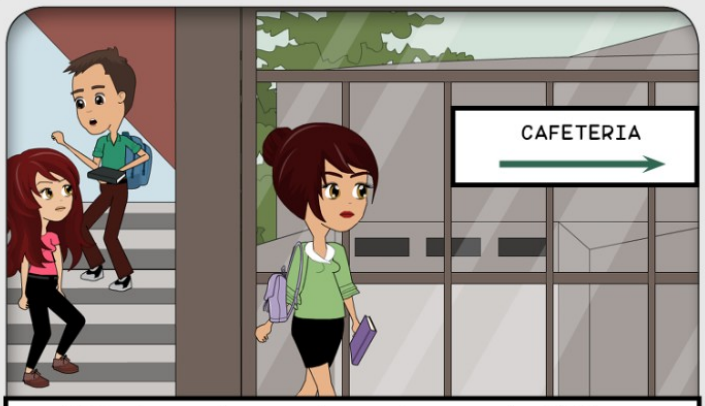

El Plan de negocios es un documento necesario al iniciar un negocio ya que en él se describen las actividades y la planeación de una empresa para su funcionamiento, al igual que las estrategias para llevar por buen camino los procesos.

Historieta Tipo Slider

En el desarrollo de un nuevo proyecto, por parte de unos estudiantes de gastronomía de la universidad, escogen como establecimiento un bar situado en el sector noroccidental de la ciudad; ellos tienen claro que necesitan apoyo económico para llevar a cabo el proyecto.

SAN MATEO
Educación Superior
UNIDADVirtual

Los estudiantes tienen claro que su propuesta es un bar inglés, un establecimiento con un ambiente tranquilo y relajado, en el que se sirvan bebidas alcohólicas y sin alcohol, con cocteles de toda clase y comida ligera, su público objetivo, son hombres entre los 35 y 60 años, empresarios y ejecutivos.

Historieta Tipo Slider

acuerdo con lo anterior deberán plantear el desarrollo parcial del plan de negocios y el plan de marketing para presentar la idea, con sus respectivas estrategias y alianzas para incursionar en el mercado, de tal forma que sea atractivo para posibles inversionistas.

SAN MATEO Educación Superior
UNIDADVirtual

¿Cuál es la planeación que se necesita hacer?